Łódź, ul. Pienista 80

www.enklawapienista.pl

Enklawa PIENISTA by Golden Lion

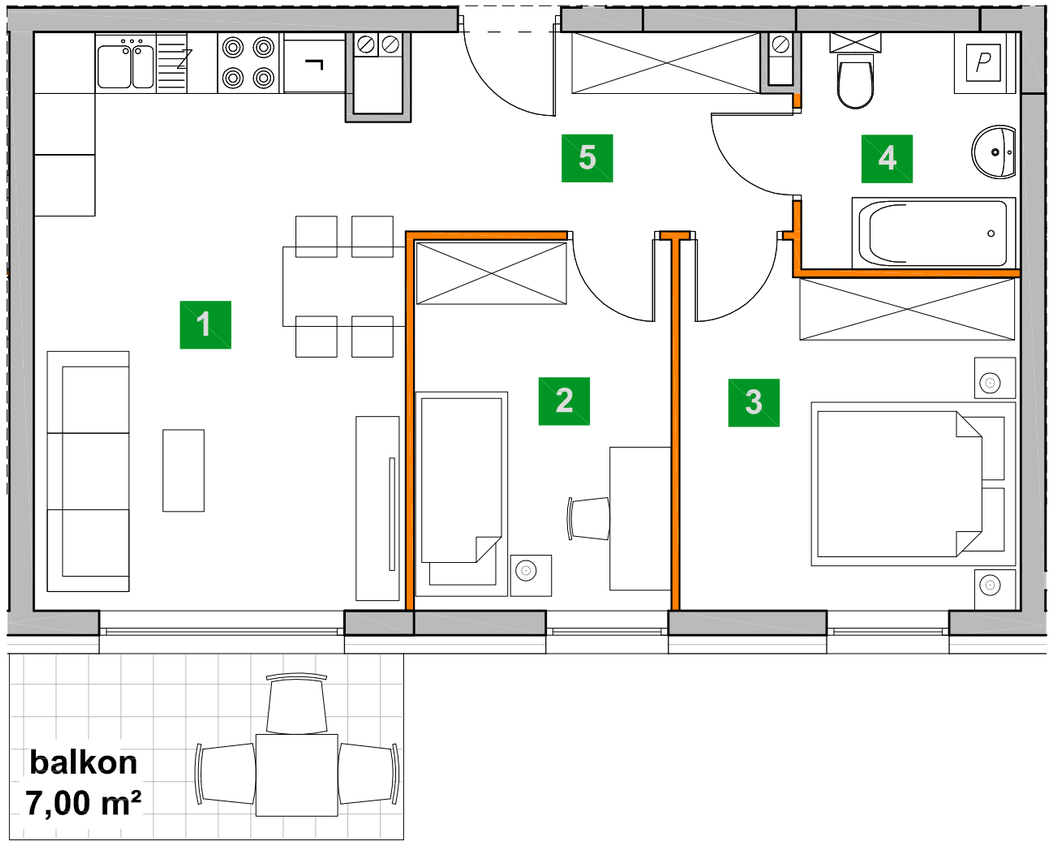

Mieszkanie nr 15 — Budynek B

3 POKOJE 53,54 m² — Piętro II

1	P. dzienny z aneksem kuch.	20,09 m²
2	Sypialnia 1	9,52 m²
3	Sypialnia 2	11,53 m²
4	Łazienka	5,09 m²
5	Hall	7,31 m²

Powierzchnia sprzedażowa	**53,54 m²**
Powierzchnia użytkowa	**52,34 m²**
Balkon	**7,00 m²**

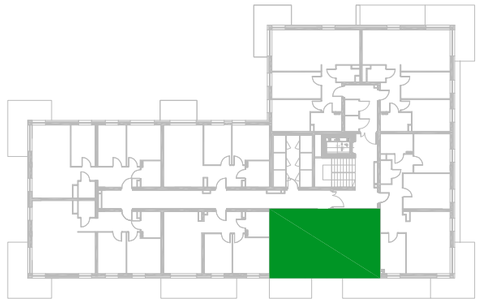

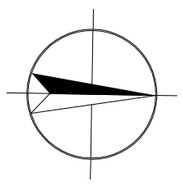

„ Przedstawione na karcie lokalu wymiary pomieszczeń, lokalizacja przyborów sanitarnych i inne informacje zostały podane na podstawie projektu budowlanego. W toku realizacji budowy mogą wystąpić różnice w stosunku do informacji zawartych w karcie katalogowej oraz projekcie wynikające ze specyfiki prac budowlanych. Powierzchnia użytkowa lokali oraz pomieszczeń jest określana na podstawie Rozporządzenia Ministra Transportu, Budownictwa i Gospodarki Morskiej z dnia 25.04.2012 r. w sprawie szczegółowego zakresu i formy projektu budowlanego (z późniejszymi zmianami) oraz przy uwzględnieniu treści Polskiej Normy PN-ISO-9836. Do powierzchni sprzedażowej wlicza się powierzchnie elementów nadających się do demontażu i rozbiórki. Prezentowane umeblowanie jest przykładowe i nie stanowi wyposażenia lokalu. Niniejsza karta katalogowa nie stanowi oferty w rozumieniu przepisów Kodeksu Cywilnego."

GOLDEN LION DEVELOPMENT

GOLDEN LION
ul. Lotnicza 22 lok.2,
93-467 Łódź
www.golden-lion.pl

ściany wydzielające mieszkania, ściany konstrukcyjne, szachty instalacyjne (ściany niedemontowalne)

ściany działowe (ściany działowe możliwe do demontażu) powierzchnia ścian działowych 1,20 m²